3.
hiruhilekoa

*Bilboko Plaza Barrian
Euskaltzaindiaren egoitzan

Correo kalea, 8, 1. ezk. 944158292 forum@bilbozaharra.eus

bilbozaharra.eus

EUSKO JAURLARITZA
GOBIERNO VASCO

3.
hiruhilekoa

EUSKALTZAINDIAREN
EGOITZAN, BILBOKO
PLAZA BARRIAN

OTTO PETTE

25 Urte
ANJEL LERTXUNDI

Bilbozaharra
EUSKALTEGIA

2019

Forum

OTTO PETTE
Anjel Lertxundi

Klasikoen

12. irakurketa jarraitua

ekainak 6 **ARRIAGA**

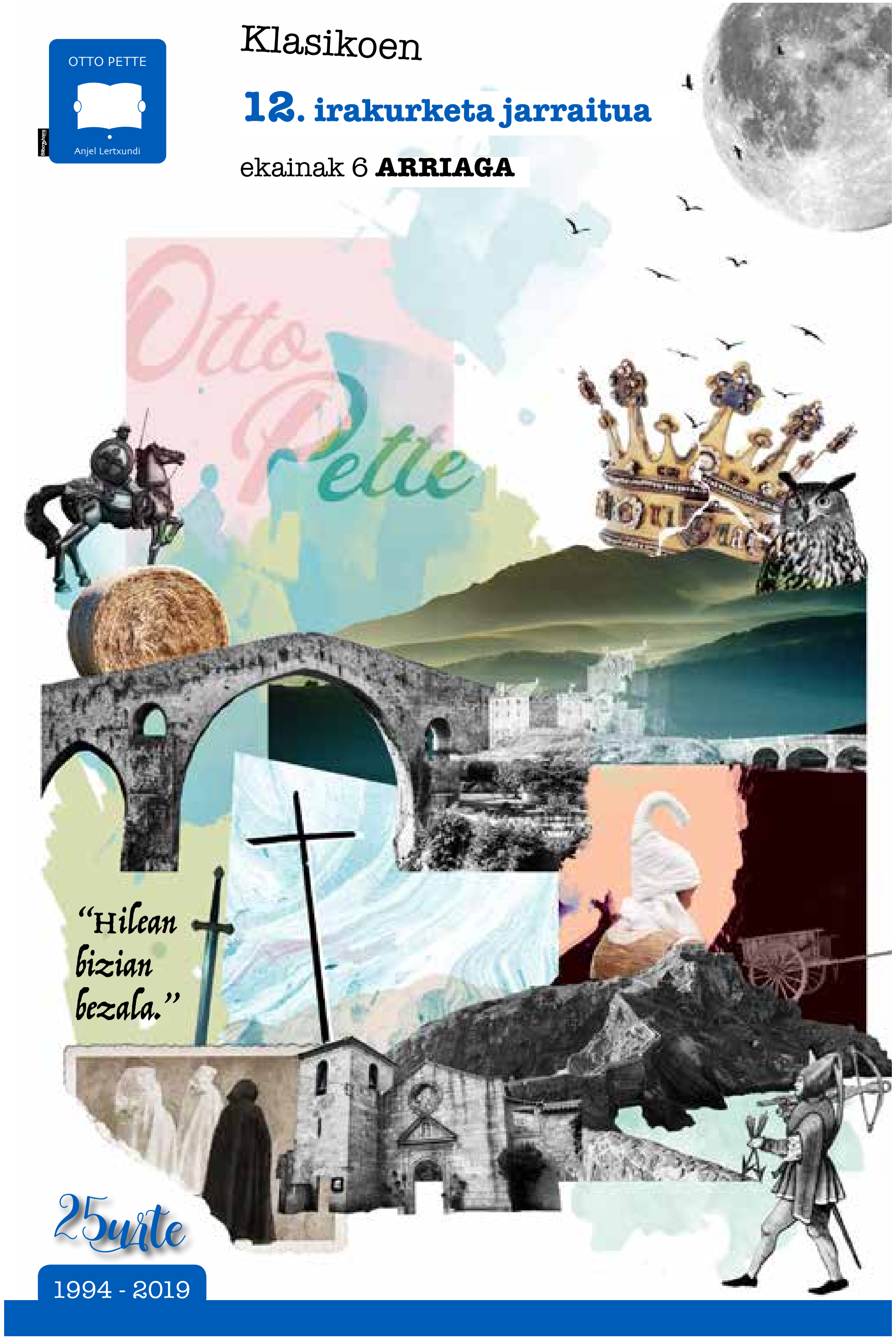

Forum
Bilbo Zaharra

OTTO PETTE, 25 URTE

19:00
Ekainak 3

Pako Aristi: *Otto Pette ene bihotz-begietan*

Idazle ugaria, ia genero guztiak landu dituena: artikulugintza, ipuina, saiakera, erreportaia eta haur literatura. Nobelan, *Kcappo, Irene, Krisalida, Urregilearen orduak* eta *Rosa itzuli da.*

Jon Alonso: *Metafora zen erresuma haren izena*

Nobelak eta saiakerak idatzi ditu, gehienbat. Elaberriak: *Euskal karma, Hodei berdeak, Zintzoen saldoan* eta *Hiri ondakin solidoak*. Saiakerak, besteak beste, *Agur, Darwin* eta *Camember helburu*.

19:00
Ekainak 4

Tere Irastortza: *Otto Petteren irakurketa gaurkotua*

Poeta. Obra oparoa du, askotarikoa, estilo desberdinetakoa. Koldo Izagirreren iritzian: “Haragitasunetik datorren hegaldia da Tere Irastortzarena, hizkerarik arduratuena eta aldi berean hunkigarriena duen poesia”.

Garbiñe Ubeda: *Ziztada bat*

Kazetaritza lanari lotua urte askoan. Horretaz gainera, honako liburuak eman ditu argitara: *Negu Gorriak-Ideia Zabaldu Tour 95*, *Mila ezker*, *Hobe isilik eta Sasieskola*.

19:00
Ekainak 5

Anjel Lertxundi: *Otto Pette: Hilean bizian bezala*

1970ean argitaratu zuen lehen liburua. Ordutik hona, etenik gabe joan da hazten haren literatur ekoizpena. Nobelaz eta ipuin bildumaz gainera, artikulugintza, saiakera eta haur eta gazte literatura landu ditu.